



INWOOD
PORTEFÓLIO 2023



PORT FÓLIO





Sobre Nós

Fundada em 2008, a INWOOD é uma empresa com experiência, formação e conhecimento técnico na área de construção em madeira. Está vocacionada para a elaboração e execução de projetos de estruturas de madeira lamelada e maciça, passadiços, pontes pedonais, pérgulas, fachadas, revestimento de coberturas, deck's em madeira e compósito, mobiliário HPL, etc.

Possuímos um profundo conhecimento em estruturas de madeira.

A Inwood projeta e executa as mais diversas estruturas em madeira lamelada colada ou madeira maciça.

Este portfólio é uma pequena amostra daquilo que temos executado para os nossos clientes.

Serviços Prestados

Na Inwood cada Projeto é um desafio. Interpretamos as necessidades e ideias de quem nos procura em equipa. Somos, e fazemos interagir, Arquitetos, Engenheiros, Designers e Carpinteiros. Todos em torno do que nos une, da sustentabilidade que defendemos e acreditamos. Todos em torno da Madeira, das suas inúmeras vantagens e versatilidade, e do que a pode rodear...

Na Inwood procuramos oferecer sempre um serviço personalizado e de qualidade em qualquer um dos nossos âmbitos de atuação: da elaboração e do desenvolvimento interno à execução de projetos de estruturas em madeira (maciça, lamelada ou seus derivados) até a construção vulgo denominada "chave na mão". Somos especialistas em Soalhos, ou Decks, Pérgulas, Fachadas, Pontes, Passadiços, Coberturas... culminando em Casas de Madeira.

Na Inwood qualquer serviço tem como princípio uma solidez e qualidade construtiva que ambicionamos ser e se tornar referência de mercado.

Sobre os nossos Projetos mais complexos, nossas soluções muitas vezes "chave na mão", acreditamos conseguir ombrear e ser alternativa à construção tradicional e modular. À liberdade de uma arquitetura personalizável, acrescentamos a solidez e qualidade construtiva da madeira, associada ou não, a outros materiais muitas vezes presentes na arquitetura tradicional, procurando sempre otimizar tempos de construção ou outras variáveis de critério importantes para os nossos clientes.

Projetos Desenvolvidos

Bikini Beach - Cabo Verde

Verdelago - Algarve

Robison Hotel - Cabo Verde

Bungalow - Feital

Pine Cliffs - Algarve

Epic Sana - Algarve

Instalações Inwood - Tocha

Observatório do Mar - Sines

Ponte do Trancão - Lisboa

La Reserve - Comporta

Piscina Municipal de Fróis -
Almada

Passadiços do Mondego -
Guarda

West Cliffs - Óbidos

Praça de Touros - Redondo

Parque Ribeirinho do Tejo -
Vila Franca de Xira

E muito mais ...



BIKINI BEACH

Cabo Verde

O edificado de estrutura circular com uma área de 320m², encontra-se localizado na Ilha do Sal. É composto por dois pisos, bares exteriores, ponte e passadiço de acesso.

INWOOD | Soluções de Madeira S. A.

BIKINI BEACH | Cabo Verde



BIKINI BEACH | Cabo Verde



BIKINI BEACH | Cabo Verde

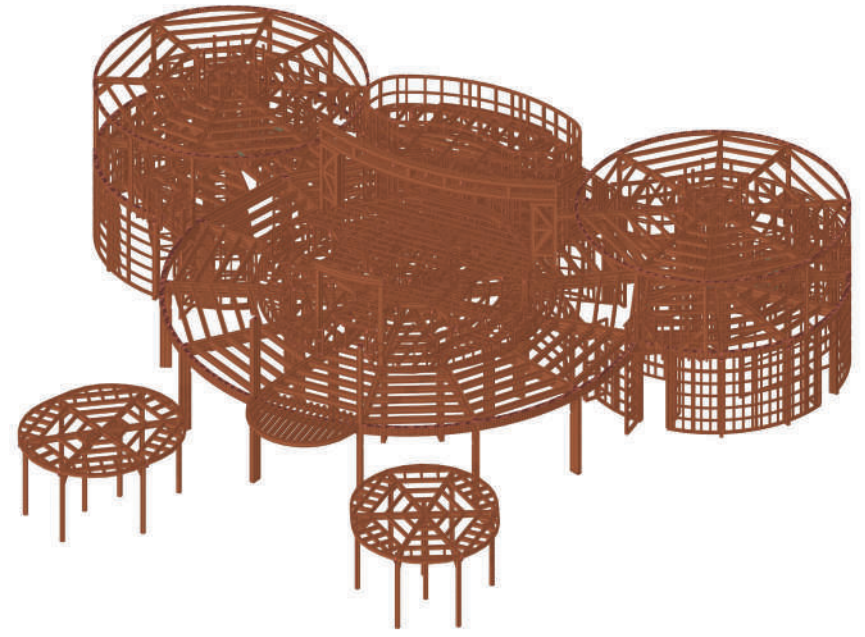

VERDE LAGO

Com uma área de implementação em lotes de 1817 m², este empreendimento de luxo é composto por vilas, moradias, apartamentos e diversos espaços recreativos.

Entre as zonas verdes foram produzidos mais de 1km de passadiços, e duas torres vigia.

Nos edificadros foram ainda desenvolvidas as coberturas e diversos ripados decorativos.

Algarve



INWOOD | Soluções de Madeira S. A.

VERDELAGO | Algarve, Portugal



VERDELAGO | Algarve, Portugal

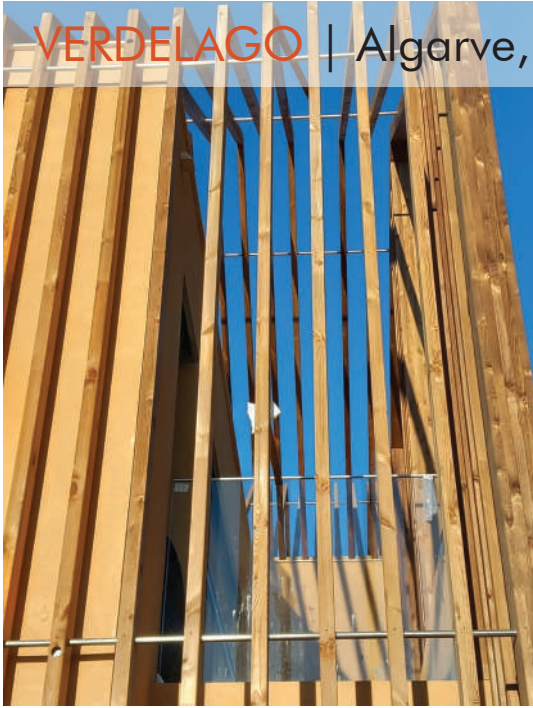

VERDELAGO | Algarve, Portugal

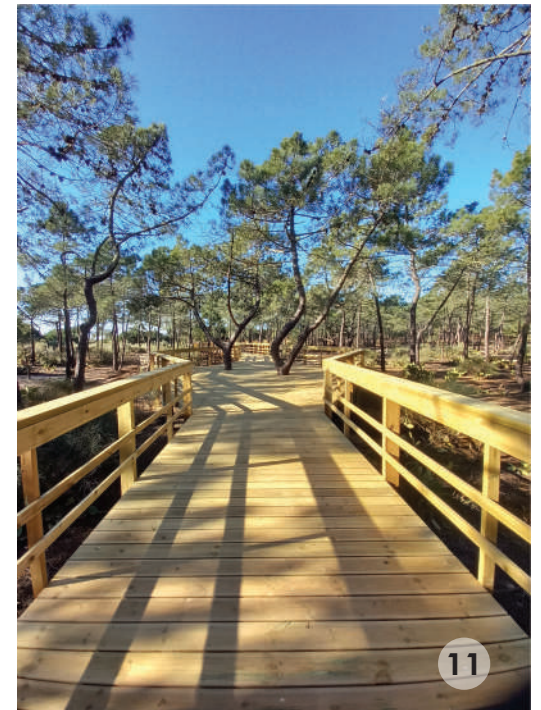

VERDELAGO | Algarve, Portugal

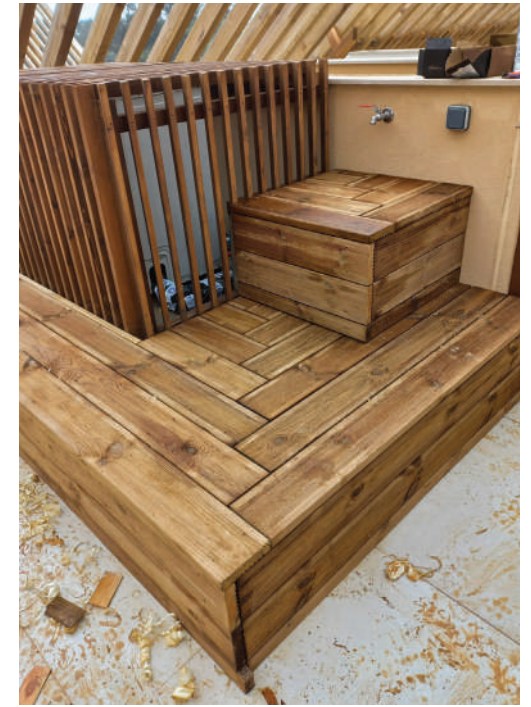
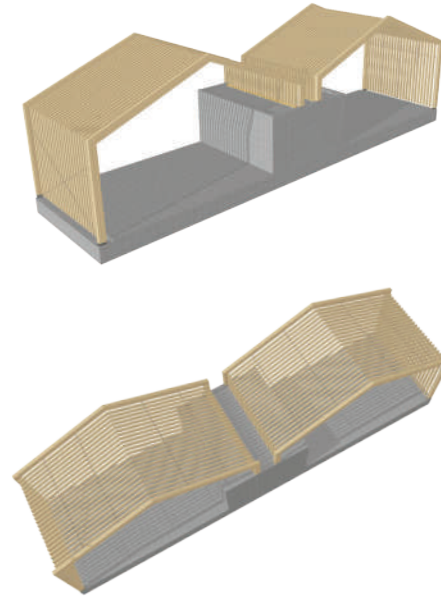

ROBISON HOTEL

Cabo Verde

O projeto consistiu na construção de diversos edifícios recreativos. O Beach Bar possui uma área de 300m², toda a estrutura é em madeira incluindo o revestimento exterior, o forro nas paredes e o deck no piso.

À semelhança do Beach Bar, o edifício Náutico com 200m² foi inteiramente produzido em madeira desde as estacas cravadas em areia até à estrutura principal e secundária.

Para além destes edificadados, foram ainda produzidos inúmeros elementos decorativos para o edifício principal e espaços adjacentes, como pérgulas, ripados e mobiliário.



ROBISON HOTEL | Cabo Verde



ROBISON HOTEL | Cabo Verde



ROBISON HOTEL | Cabo Verde

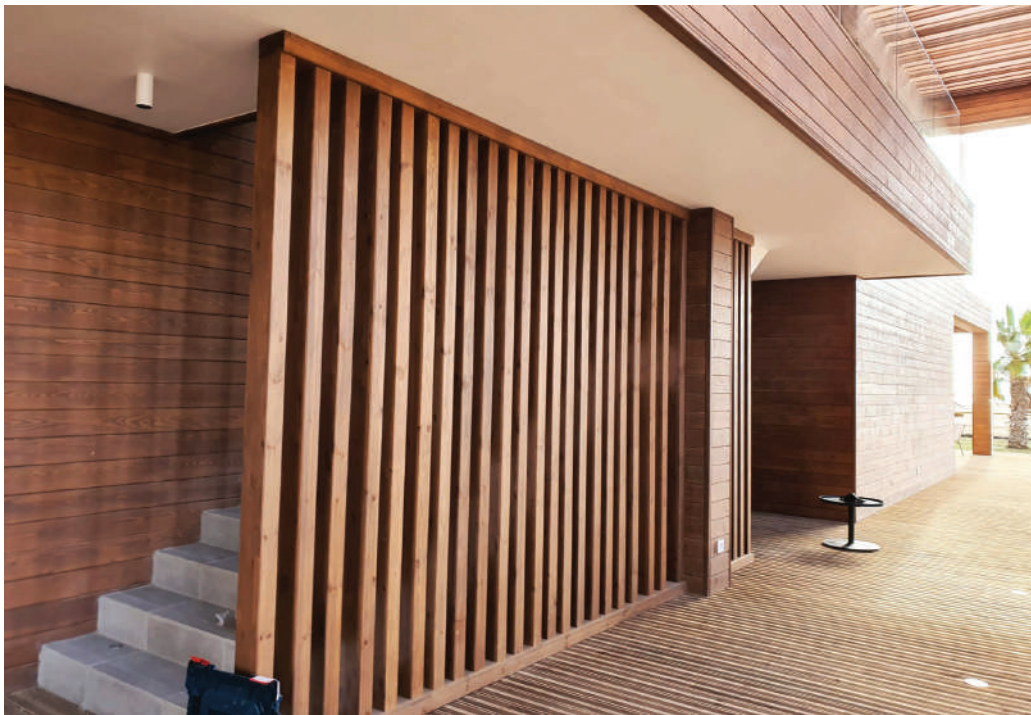
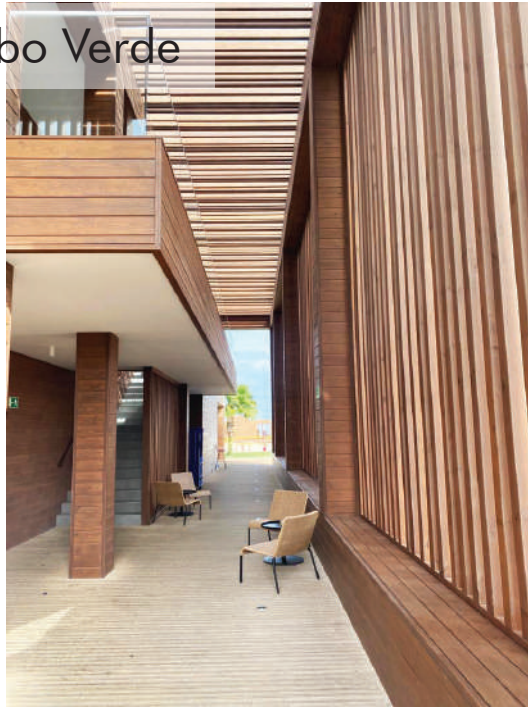





Projeto para cliente particular, inserido em ambiente florestal, com 36m² é produzido em paredes leves de madeira (Timber Light Frame), estacaria de madeira elevada, e forro de pinho vermelho.

BUNGALOW FEITAL

INWOOD | Soluções de Madeira S. A.

Portugal 2023

BUNGALOW FEITAL | Portugal

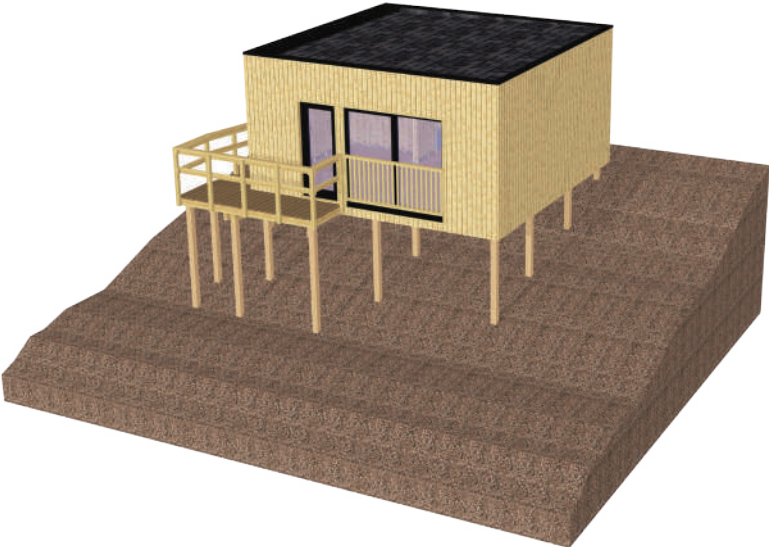
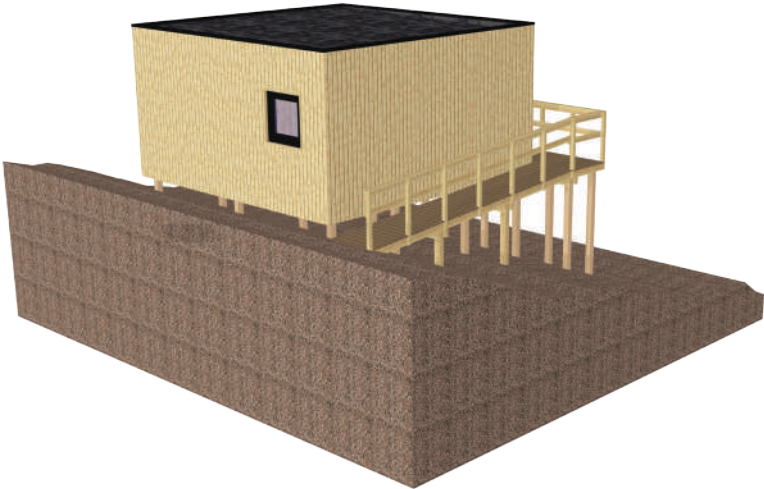

BUNGALOW FEITAL | Portugal



BUNGALOW FEITAL | Portugal

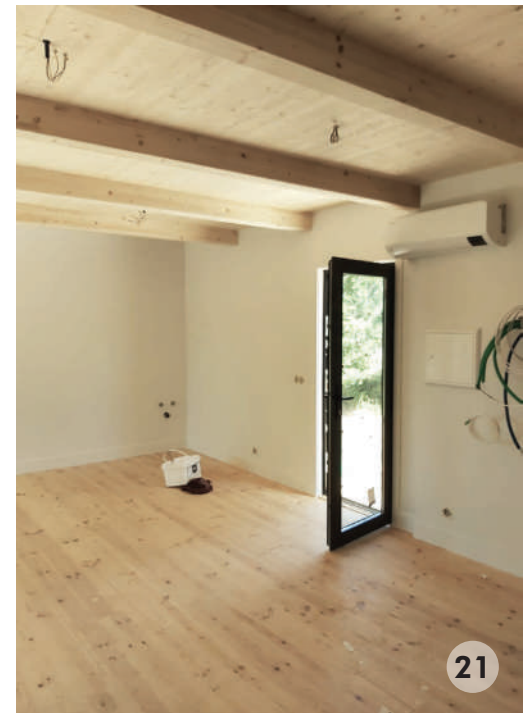
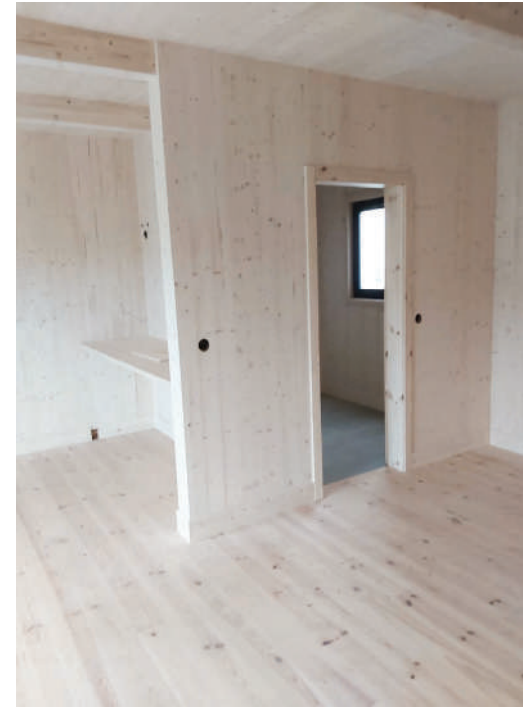



PINE CLIFFS

Kids Club

Inserido no Resort de luxo Pine Cliffs, este edificado produzido em painéis estruturais de madeira sobre laje de betão, serve de local de lazer para os mais jovens.

A estrutura encontra-se revestida a forro de casquinha vermelha com aplicação de duas tonalidades distintas de velatura.

INWOOD | Soluções de Madeira S. A.

PINE CLIFFS | Algarve, Portugal



PINE CLIFFS | Algarve, Portugal

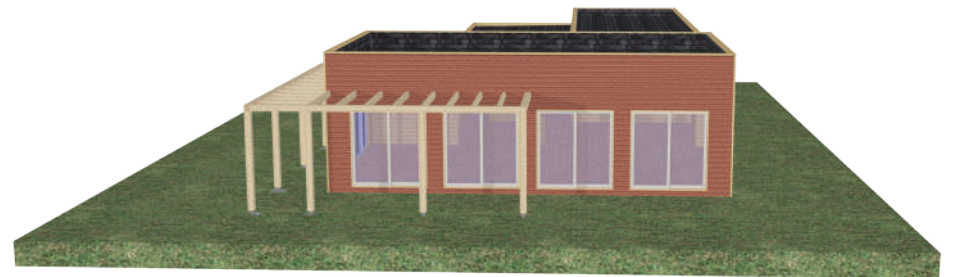
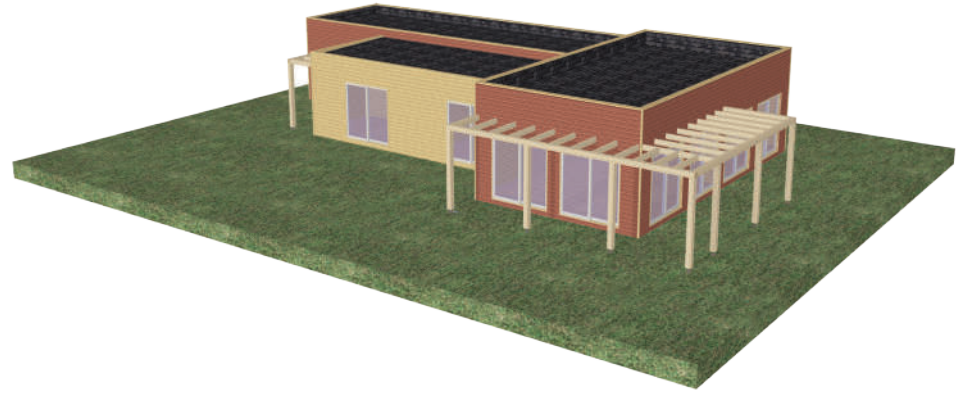

PINE CLIFFS | Algarve, Portugal

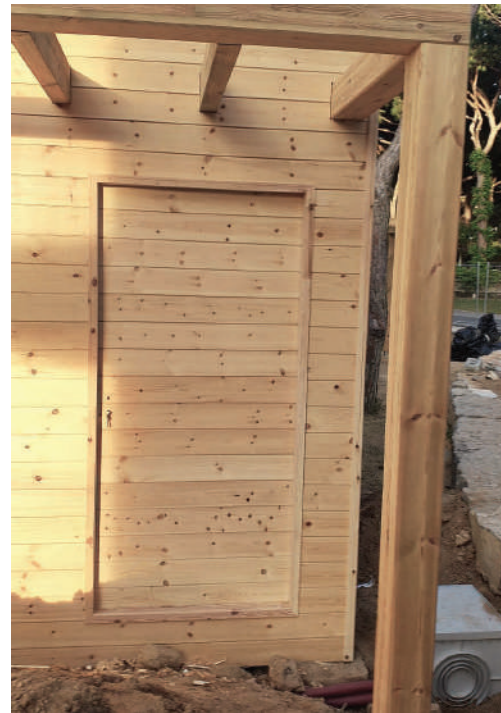

PINE CLIFFS | Algarve, Portugal





EPIC SANA

Algarve

Inserido num empreendimento turístico de luxo, este projeto teve como foco a execução da cobertura para o restaurante, o parque infantil e estruturas adicionais de apoio, como a “casa das toalhas”.

INWOOD | Soluções de Madeira S. A.

EPIC SANA | Algarve, Portugal

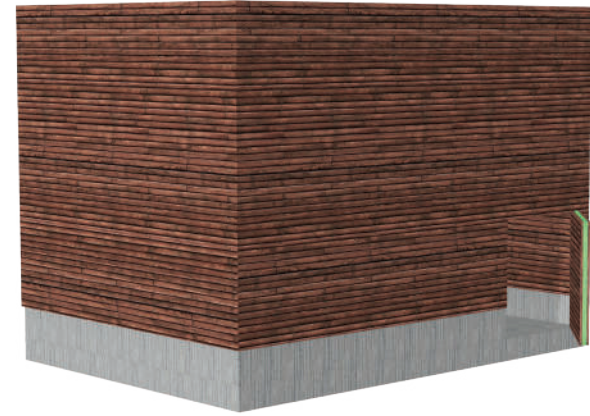
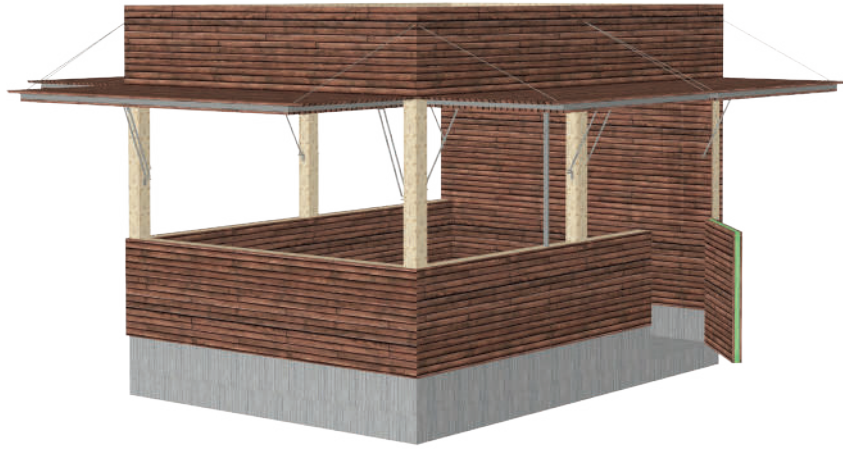

EPIC SANA | Algarve, Portugal

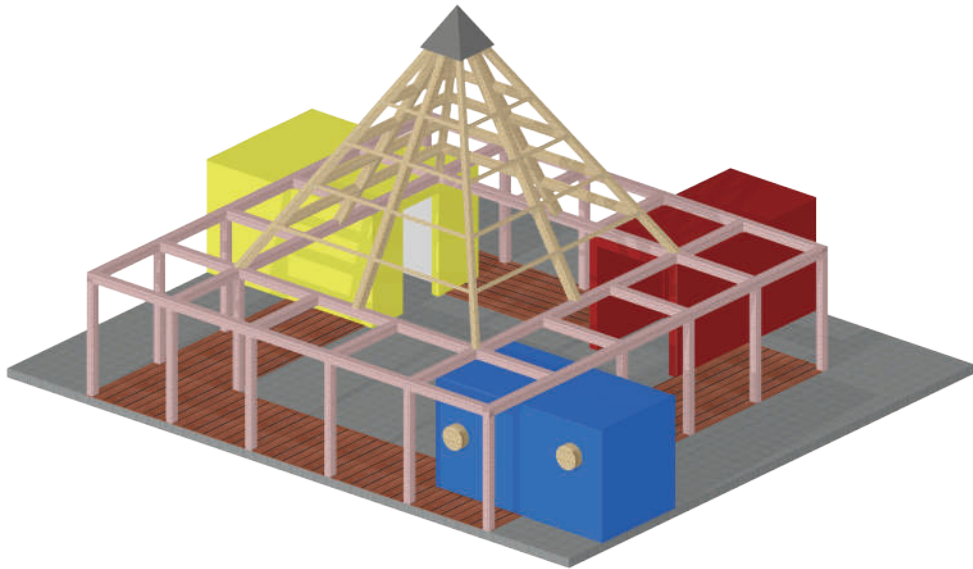

EPIC SANA | Algarve, Portugal

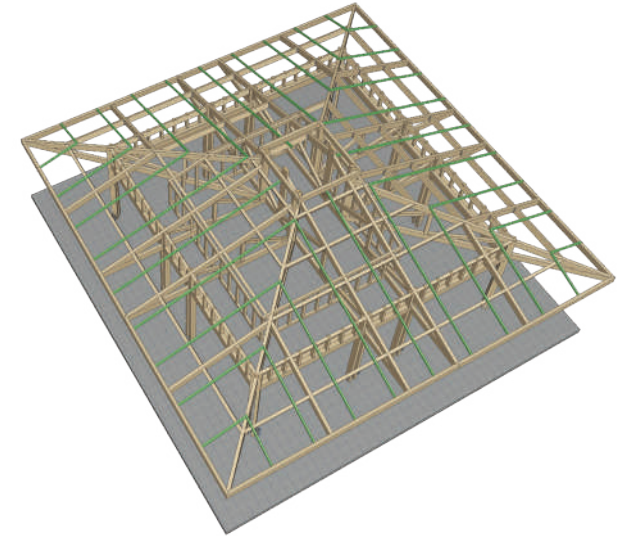

INWOOD TOCHA

Em
Junho de 2022 a
Inwood mudou as suas
instalações administrativas e de
produção para um novo espaço
industrial situado na Tocha, em
Cantanhede.

Esta mudança obrigou ao
desenvolvimento de novas
infraestruturas em madeira e permitiu
um aumento significativo da
capacidade de produção da
Inwood.



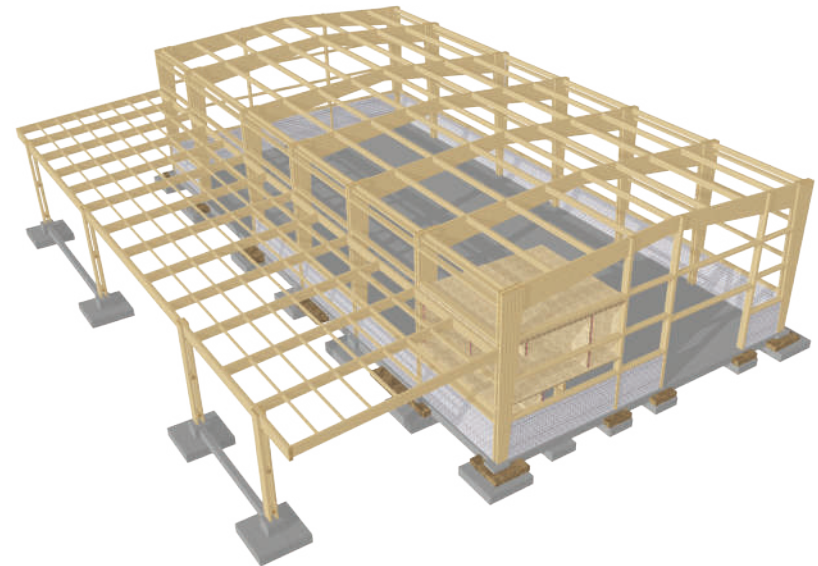
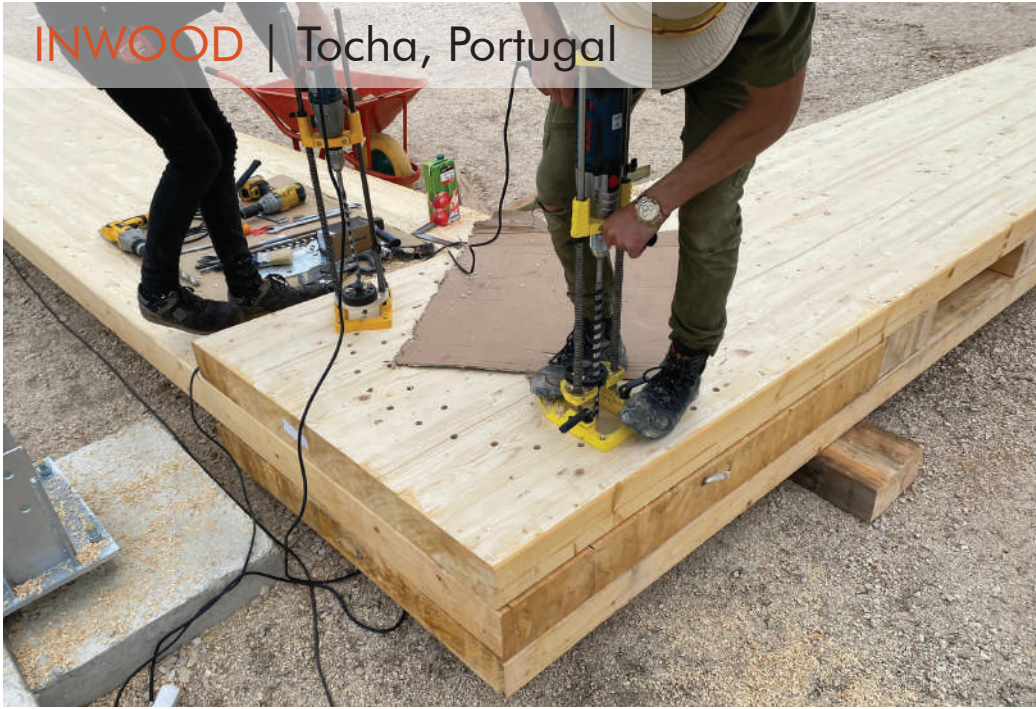

INWOOD | Tocha, Portugal



INWOOD | Tocha, Portugal

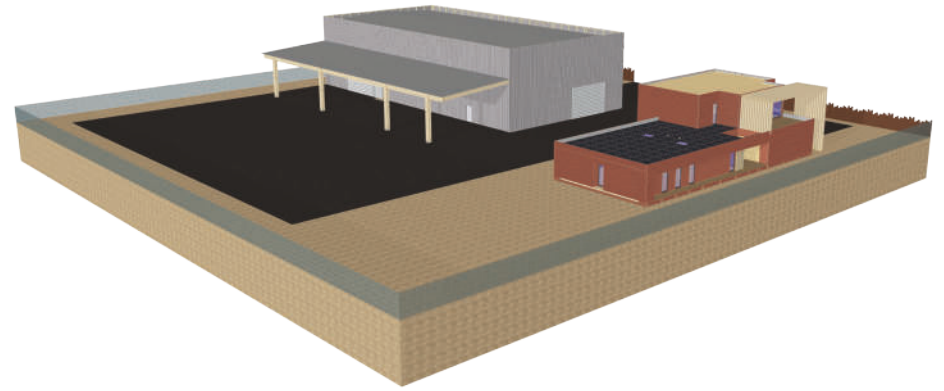

OBSERVATÓRIO DO MAR

Sines

A criação do Observatório do Mar veio exigir a reabilitação dos antigos Armazéns da Ribeira em Sines. Este conjunto de edifícios foram caracterizados com um design interior moderno composto quase inteiramente por estruturas visíveis de madeira.

O projeto executado é composto por pisos e revestimentos interiores em CLT, assim como uma cobertura em madeira lamelada de casquinha branca.



OBSERVATÓRIO DO MAR | Sines, Portugal

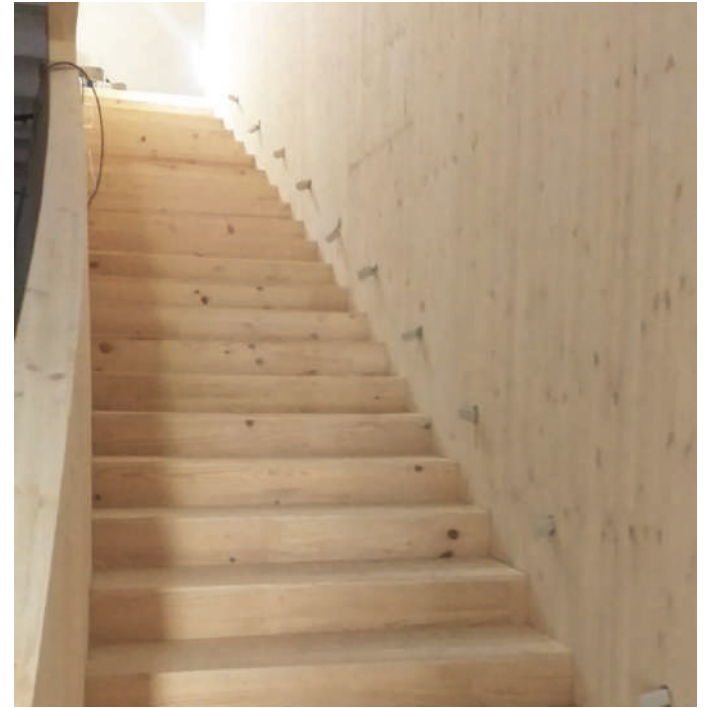

OBSERVATÓRIO DO MAR | Sines, Portugal

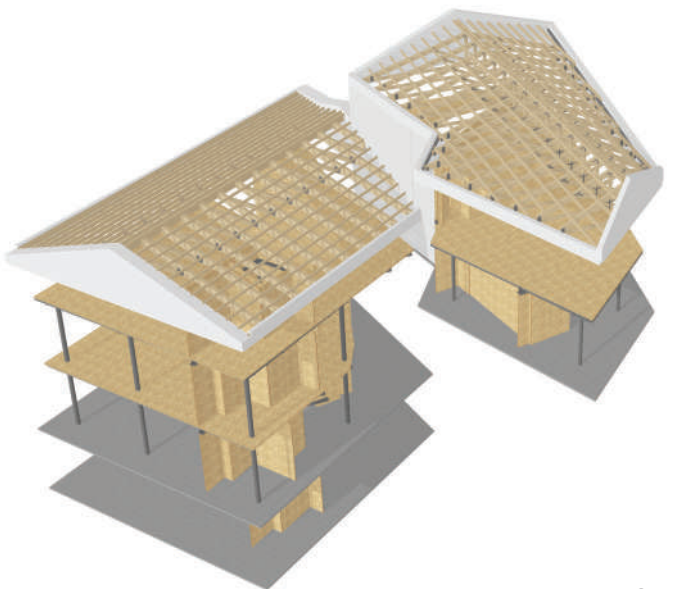
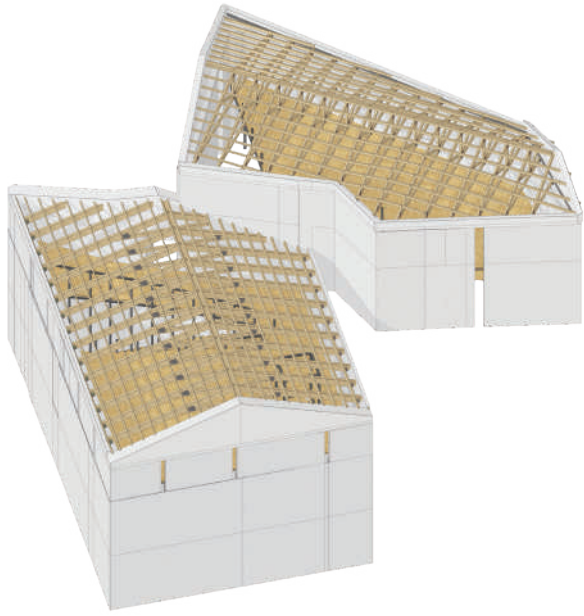



A Inwood é a responsável pela construção da Ponte Ciclopedonal sobre o Rio Trancão. Uma estrutura única no país, com mais de meio quilómetro, maioritariamente construída em madeira.

PONTE DO TRANCÃO

INWOOD | Soluções de Madeira S. A.

PONTE DO TRANÇÃO | Lisboa, Portugal

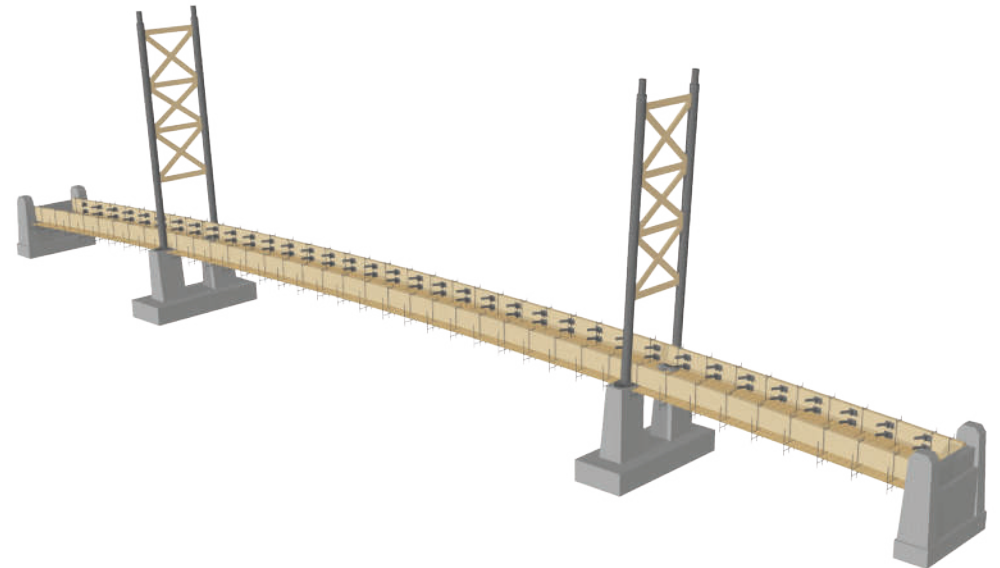
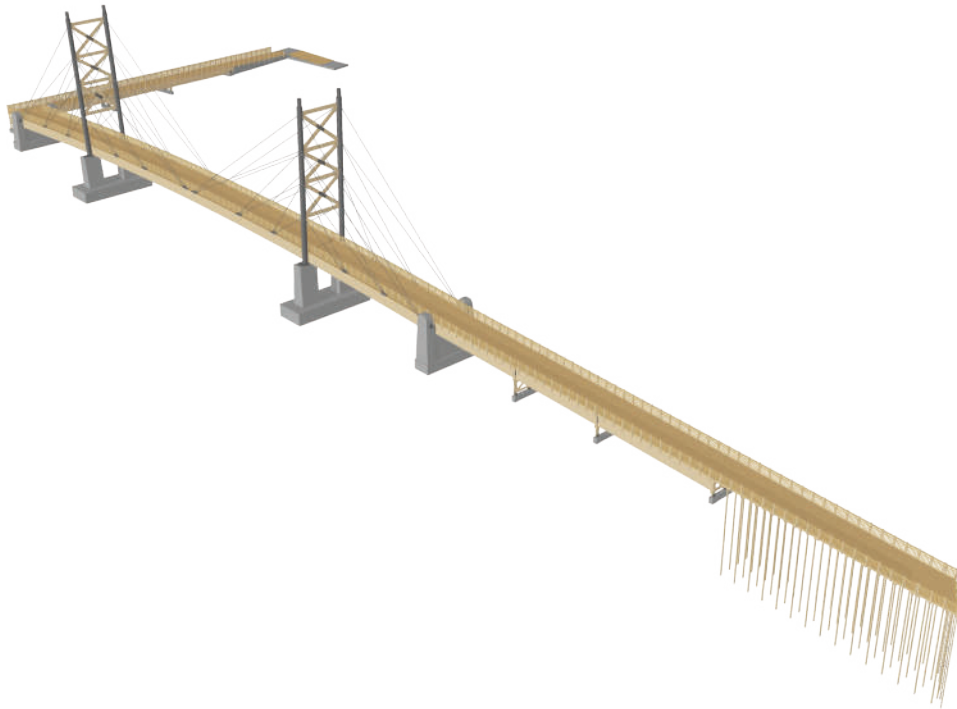

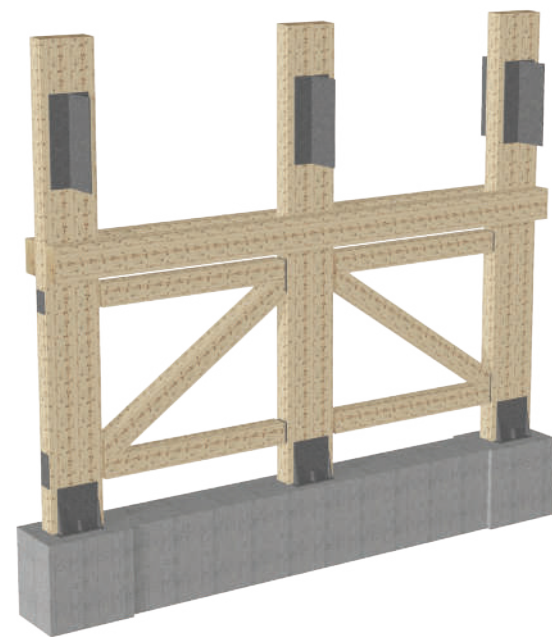

PONTE DO TRANÇÃO | Lisboa, Portugal



PONTE DO TRANÇÃO | Lisboa, Portugal





LA RESERVE

Comporta

Este resort de luxo na Comporta, com mais de 10 hectares e inúmeros edificadros residenciais, usufrui de coberturas e ripados em perfis redondos de madeira natural.

A INWOOD foi igualmente responsável pela implementação de estruturas de apoio produzidas inteiramente em madeira, com paredes estruturais de madeira e revestimento exterior em forro.

LA RESERVE | Comporta, Portugal

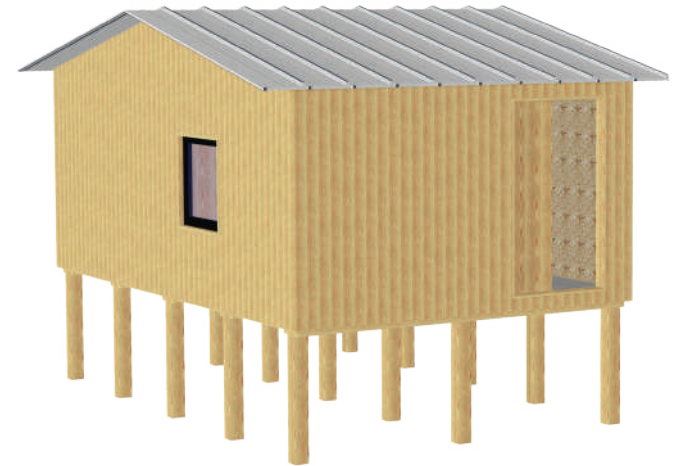

LA RESERVE | Comporta, Portugal

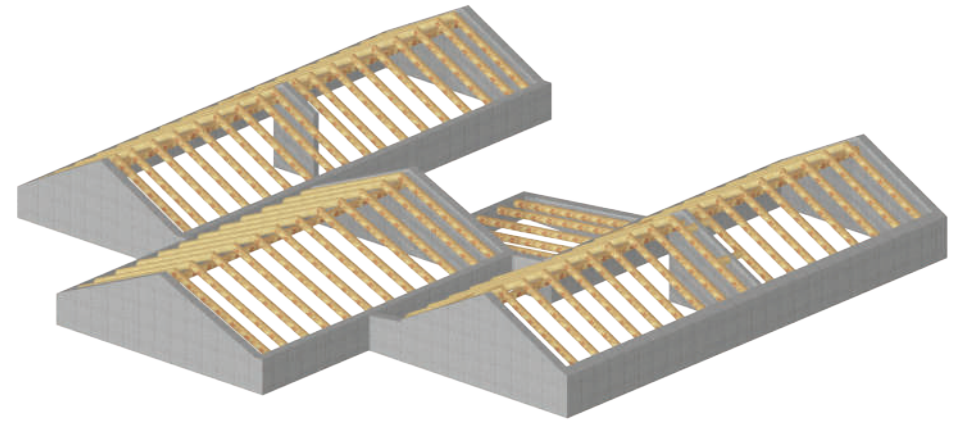



PISCINA MUNICIPAL DE FRÓIS

Almada

Situado no reabilitado Parque Urbano de Fróis, o projeto executado pela Inwood consiste na criação das instalações para a Piscina Municipal.

A estrutura é composta por painéis de CLT, uma metodologia de construção mais rápida e eficiente.



INWOOD | Soluções de Madeira S. A.

PISCINA MUNICIPAL DE FRÓIS | Almada, Portugal



Portugal 2023

PASSADIÇOS DO MONDEGO

Guarda

Este percurso de 12km ao longo do Rio Mondego é composto por passadiços, travessias e pontes suspensas.

Estas estruturas são produzidas em madeira maciça de pinho.



PASSADIÇOS DO MONDEGO | Guarda, Portugal

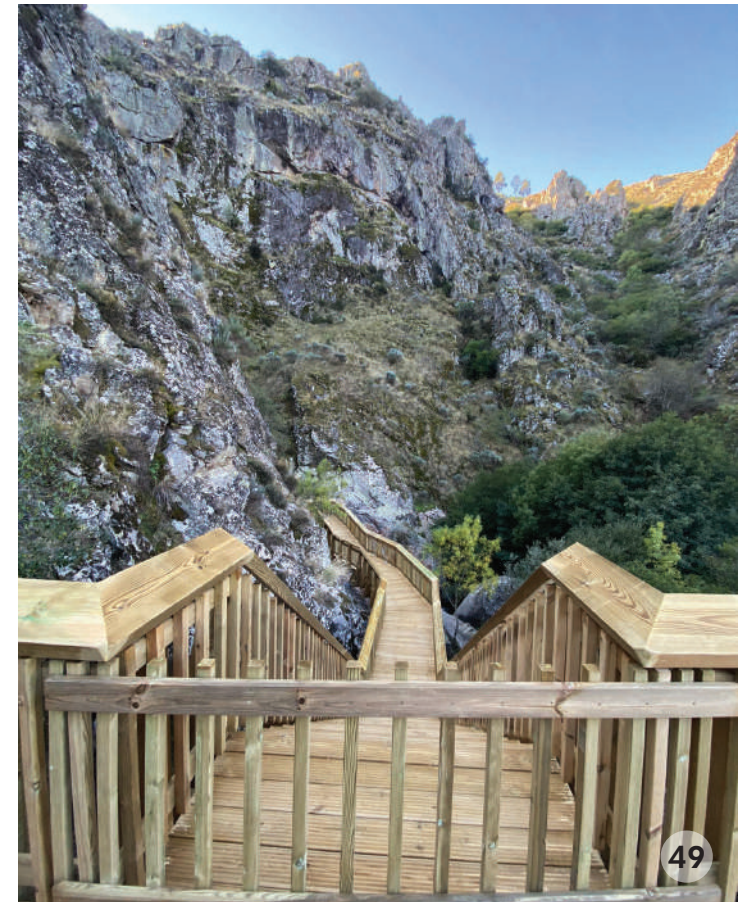
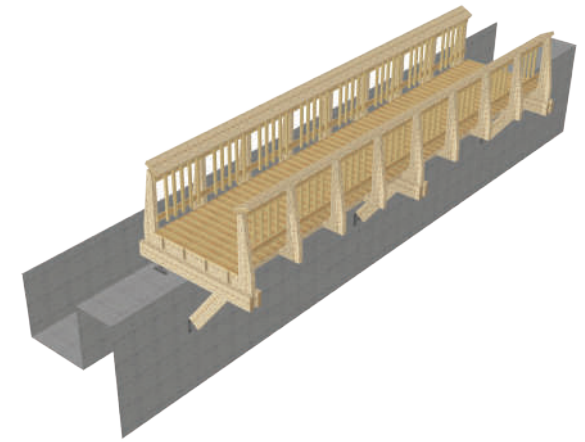

PASSADIÇOS DO MONDEGO | Guarda, Portugal

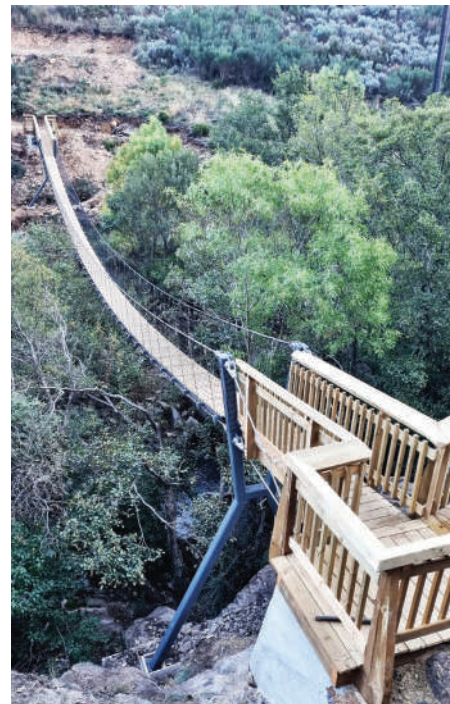

PASSADIÇOS DO MONDEGO | Guarda, Portugal





Este resort de luxo em Óbidos, abriga múltiplas estruturas habitacionais com diferentes tipologias. Com estrutura integral em CLT, estas moradas permitem uma maior rapidez e eficiência de produção e montagem.

WEST CLIFFS

INWOOD | Soluções de Madeira S. A.

WEST CLIFFS | Óbidos, Portugal



WEST CLIFFS | Óbidos, Portugal



WEST CLIFFS | Óbidos, Portugal

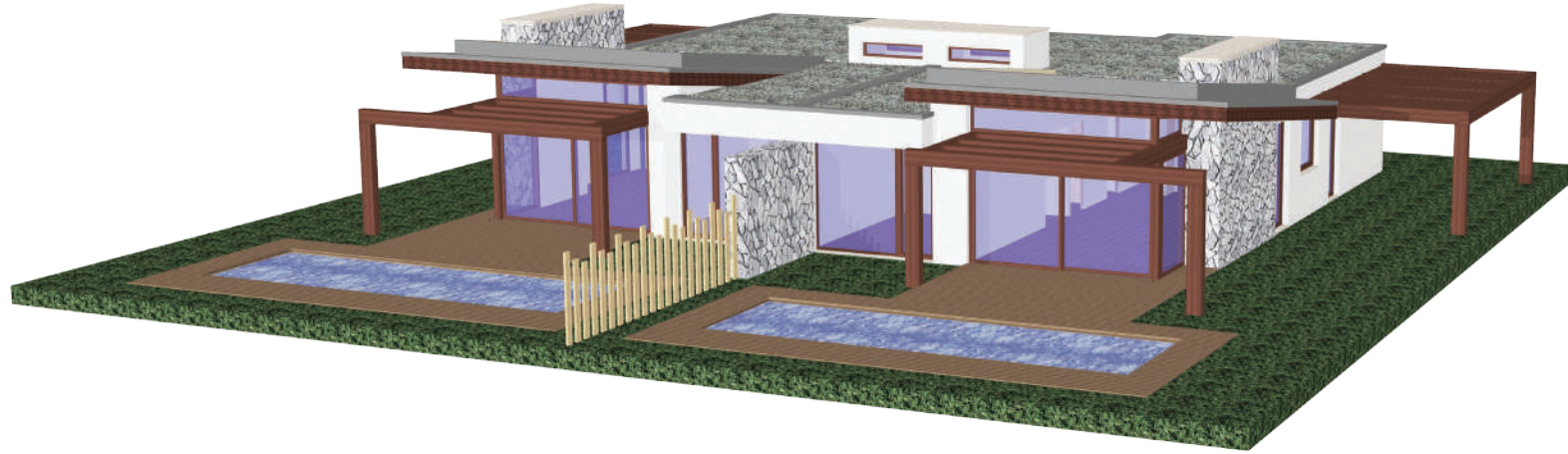

WEST CLIFFS | Óbidos, Portugal



WEST CLIFFS | Óbidos, Portugal





PRAÇA DE TOUROS REDONDO

O projeto desenvolvido para o Coliseu de Redondo, a antiga Praça de Touros Simão de Viega Júnior, consiste no desenvolvimento de uma cobertura de madeira única no país.

INWOOD | Soluções de Madeira S. A.

PRAÇA DE TOUROS | Redondo, Portugal



PARQUE RIBEIRINHO DO TEJO

○ Parque Linear Ribeirinho do Estuário do Sado integra duas tipologias de estruturas. Os passadiços e trilhos ciclo/pedonais, com cerca de 5910ml. E o Centro de Interpretação Ambiental e da Paisagem (CIAP).

○ O CIAP é constituído por pequenos módulos amovíveis de contentores marítimos, com uma área de implementação de 496m², é inteiramente forrado a madeira.



PARQUE RIBEIRINHO DO TEJO | Vila Franca de Xira, Portugal

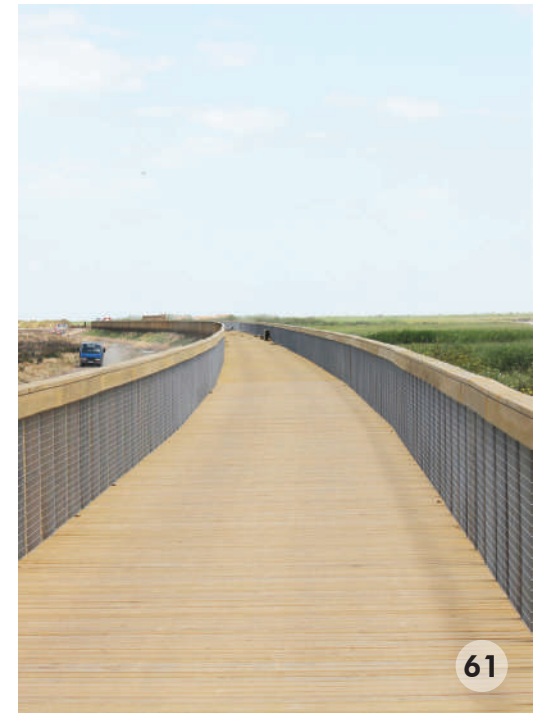

PARQUE RIBEIRINHO DO TEJO | Vila Franca de Xira, Portugal



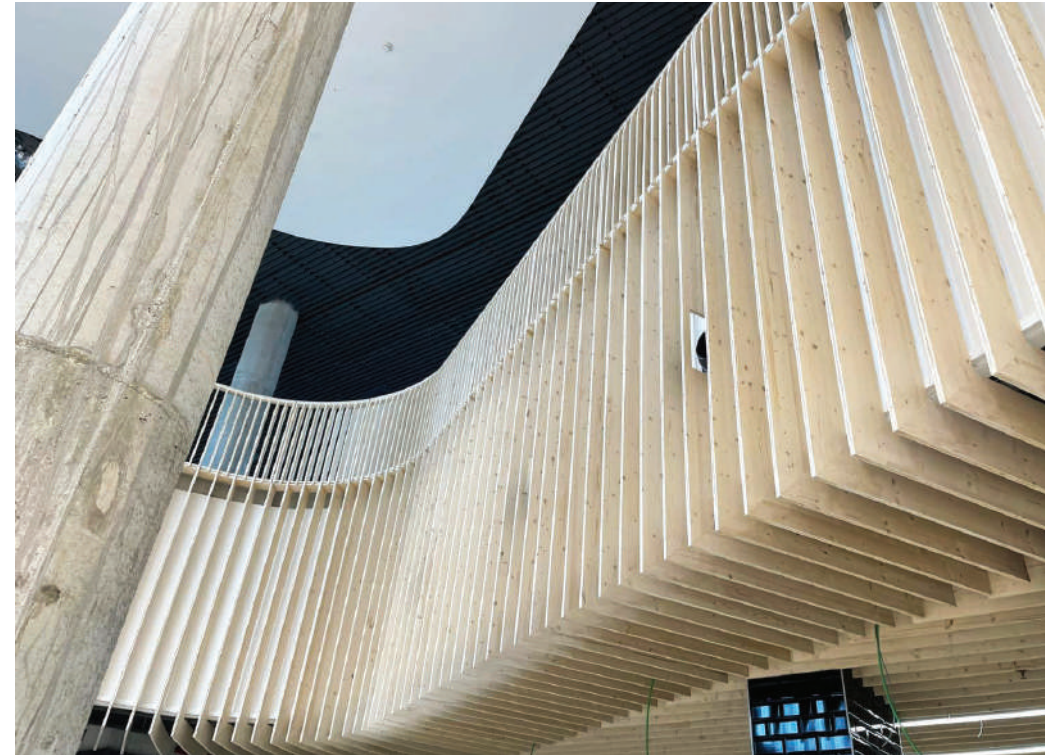

CASCAIS

AUCHAN

Entre revestimentos de tectos, caixas de elevadores e guarda corpos foram aplicados **mais de 1700m²** de ripados de madeira de tricapa e 500m² de MDF.

INWOOD | Soluções de Madeira S. A.

AUCHAN | Cascais, Portugal





O projeto consiste na construção de um avançado apoiado em três pilares de madeira. A estrutura principal arredondada é composta por madeira lamelada de pinho vermelho tratada.

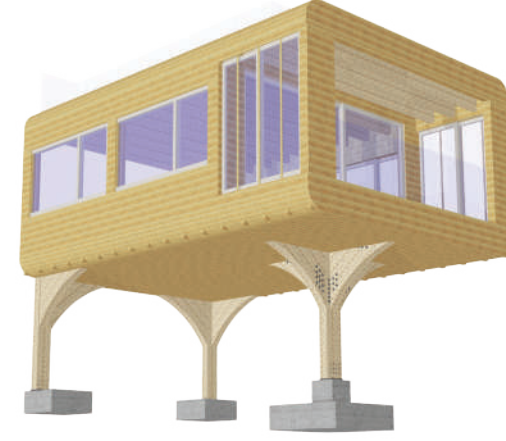

WOOD HOUSE FIGUEIRA DA FOZ

INWOOD | Soluções de Madeira S. A.

WOOD HOUSE | Figueira da Foz, Portugal

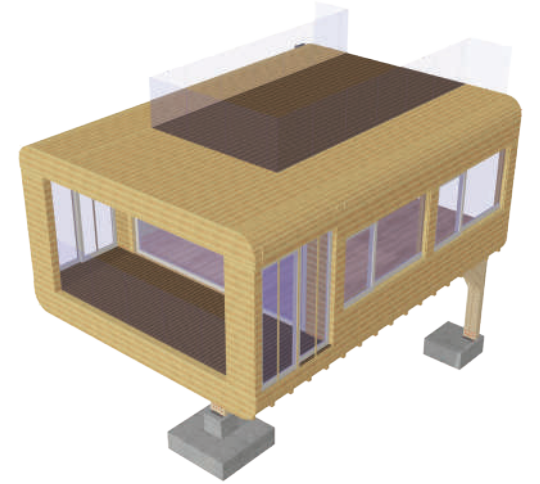
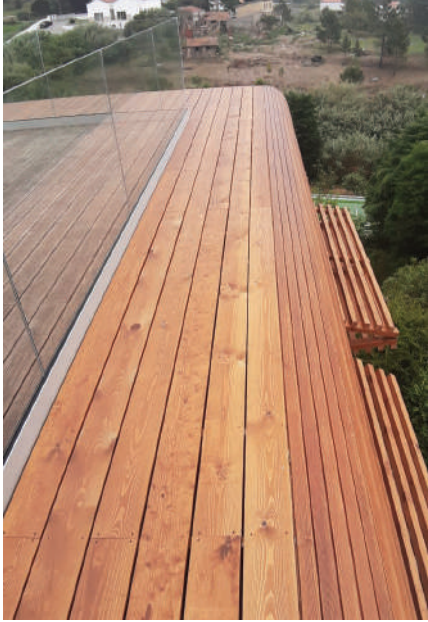

WOOD HOUSE | Figueira da Foz, Portugal



Portugal 2023

LAGOAS PARK

Oeiras

Estrutura desenvolvida para a remodelação das receções do parque empresarial Lagoas Park em Oeiras.

O pórtico é composto por vigas e pilares em madeira lamelada colada de Abeto e estrutura secundária de madeira maciça.

O revestimento exterior é composto por painéis Valchromat ignífugo.

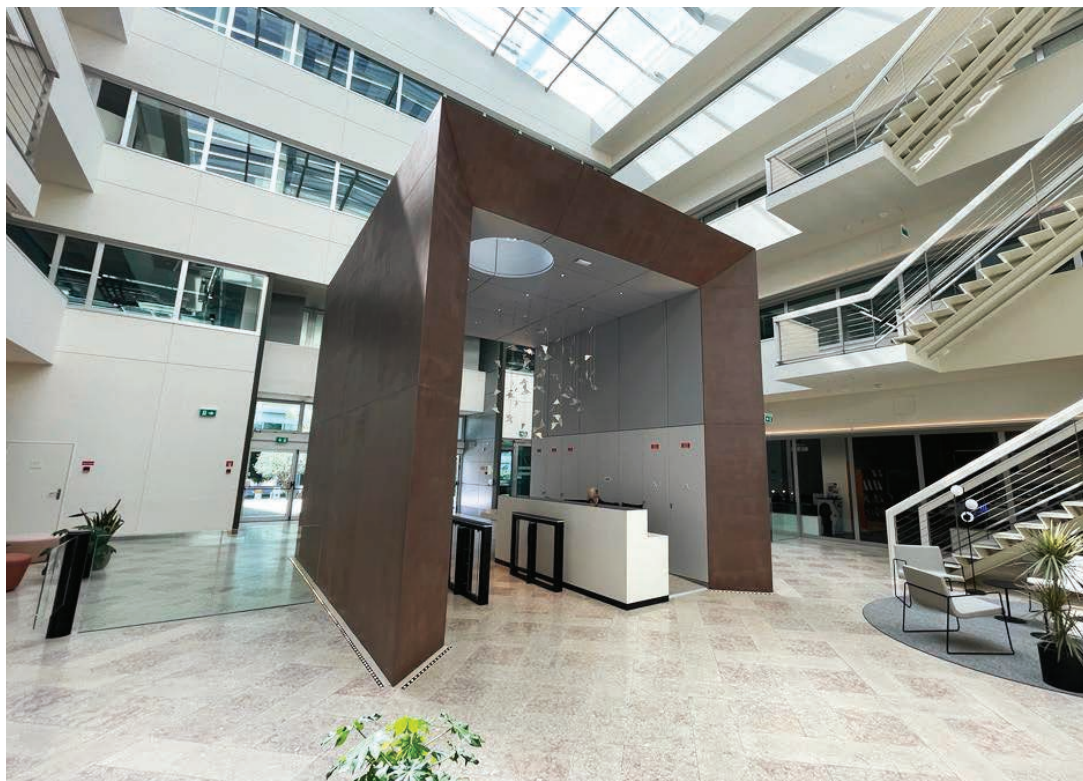
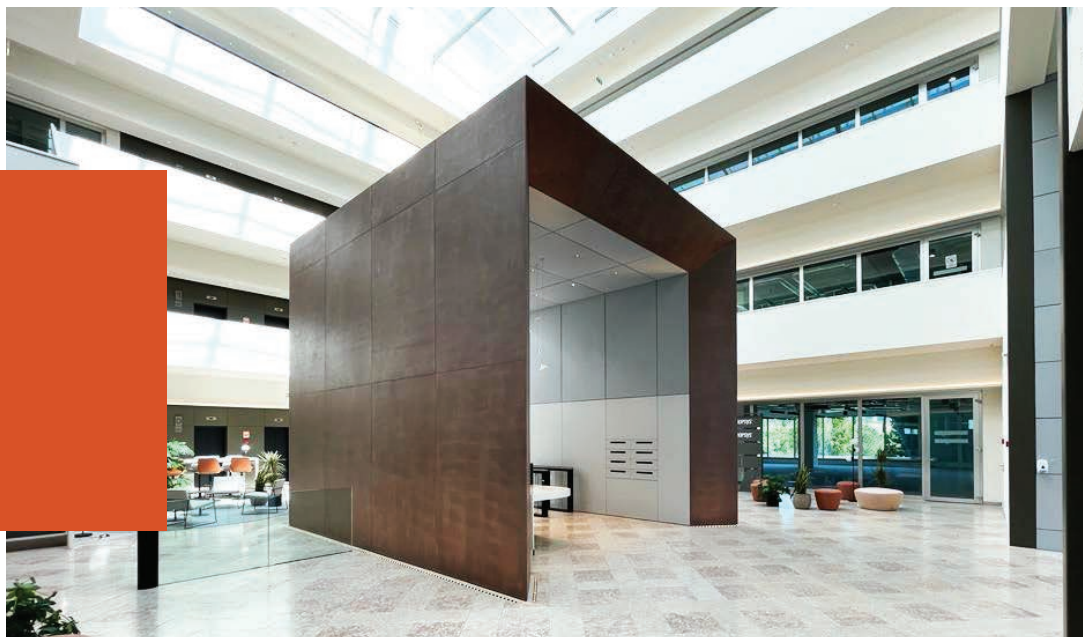



LLANA

SPA

CABO VERDE

Este projeto localizado na Ilha do Sal em Cabo Verde, está inserido no complexo do Meliá Llana Hotel & Spa, onde a Inwood foi responsável pela produção de inúmeras estruturas, incluindo os bungalows dedicados às atividades de Spa. Estas estruturas de forma variável são compostas por pilares, vigas perimetrais e de cobertura em madeira maciça com acabamento de cor a branco.



LLANA SPA | Ilha do Sal, Cabo Verde



LLANA SPA | Ilha do Sal, Cabo Verde



LLANA SPA | Ilha do Sal, Cabo Verde







Contactos

Gustavo Garcia
(+351) 915 263 920
geral@inwood.pt / gustavogarcia@inwood.pt

Pedro Silva
(+351) 913 251 854
pedrosilva@inwood.pt

<http://www.inwood.pt/>